

【訪問着】お着付チェック表

月 日

様

☐ 着物



☐ 帯



☐ 長襦袢（半襟付き）



☒ 半衿

※ 長襦袢に半襟が縫いついていない場合に別途必要



※ 縫い付けは別途料金が掛かります。

☐ 帯締め



☐ 帯揚げ



☐ 重ね衿（付ける方は準備）



☐ 肌着



☐ 帯板



☐ 衿芯



☐ 帯枕



☐ 三重紐（1本）



※ 飾り結びする場合のみ



☐ 腰ひも（4～5本）

（ウエストベルトもお持ちでしたら含む）



☐ 伊達締め（2本）



☐ 足袋

※ 履き心地確認



☐ タオル（4～5枚）



☐ コーリンベルト

※ お持ちでしたら、無くても可



☐ 草履・バック

（当日持参可）



※ ★マークの付いた物は店内購入可能

備考 / メモ

【黒留袖・色留袖】お着付 チェック表

月 日

様

☐ 着物



☐ 帯



☐ 長襦袢（半襟付き）



☒ 半襟

※ 長襦袢に半襟が縫いついていない場合に別途必要



※ 縫い付けは別途料金が掛かります。

☐ 帯締め



☐ 帯揚げ



☐ 肌着



※ ★マークの付いた物は店内購入可能

☐ 帯板



☐ 衿芯



☐ 帯枕



☐ 三重紐（1本）



※ 色留袖で飾り結びする場合のみ



☐ 腰ひも（4～5本）

（ウエストベルトもお持ちでしたら含む）



☐ 伊達締め（2本）



☐ 足袋

※ 履き心地確認



☐ タオル（4～5枚）



☐ コーリンベルト（1本）

※ お持ちでしたら、無くても可



☐ 扇子



☐ ぞうり バッグ

（当日持参可）



備考 / メモ

【袴】お着付チェック表

月 日

様

☐ 着物



☐ 半幅帯



☐ 長襦袢（半襟付き）



☒ 半衿
※ 長襦袢に半襟が縫いついてない場合に別途必要
※ 縫い付けは別途料金が掛かります。

☐ 袴



☐ 重ね衿

※ 付ける方は準備



☐ 肌着



☐ 帯板



☐ コーリンベルト



※ お持ちでしたら、無くても可



☐ 足袋



☐ 衿芯



☐ 腰ひも4本



（ウエストベルトもお持ちでしたら含む）



☐ 伊達締め（2本）

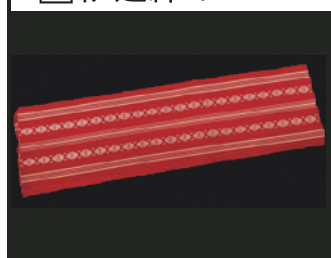

☐ タオル（3～4枚）

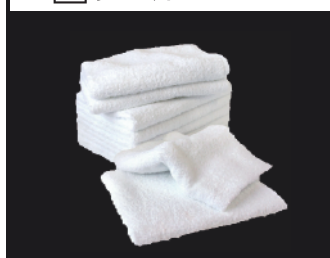

☐ ぞうり or ブーツ、カバン / 巾着

※ 当日持参可



※ ★マークの付いた物は店内購入可能

備考 / メモ

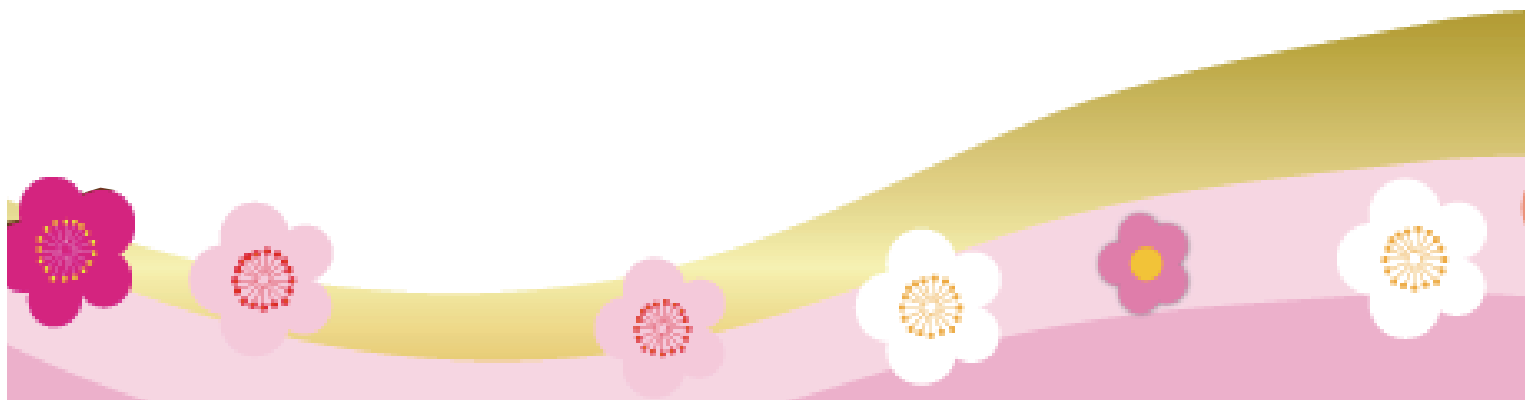

月 日

様

【振袖】お着付チェック表

☐ 着物



☐ 帯



☐ 長襦袢（半襟付き）



■ 半襟

※ 長襦袢に半襟が縫いついていない場合に別途必要



※ 縫い付けは別途料金が掛かります。

☐ 重ね衿

※ 付ける方は準備



☐ 帯締め



☐ 帯揚げ



☐ 肌着



備考

☐ 前板 ★



☐ 後板 ★



☐ 衿芯 ★



☐ 帯枕



☐ 腰ひも（4～5本）

（ウエストベルトもお持ちでしたら含む）



☐ 三重紐（1本） ★



☐ 和装ストッキング



☐ 和装ブラジャー（ノンワイヤー）

※ お持ちでしたらご持参下さい。



☐ 伊達締め（2本）

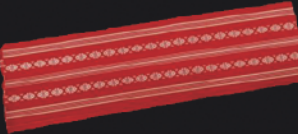

☐ 足袋

※ 履き心地確認



☐ 白タオル（3～4枚）



※ ★マークの付いた物は店内購入可能

☐ コーリンベルト ★

※ お持ちでしたらご持参下さい。



☐ 髪飾り



☐ ぞうり バッグ

（当日持参可）



☐ ショール

（当日持参可）



おでかけに必要な小物 チェックシート

3歳、7歳の女の子が帯を
締める着物を着る際に
必要となる小物です

<input type="checkbox"/> 着物 	<input type="checkbox"/> 長襦袢  ・半襟を縫いつけてきて下さい。 ・長襦袢を地肌に直接着ると汗を吸収しないので、下着として肌襦袢や襟ぐりの大きいシャツを着ることをお勧めします。	<input type="checkbox"/> 腰紐  着物を着付ける時に使います。 〔作り帯の時は4～5本、手結び帯の時は6～7本必要〕
<input type="checkbox"/> 帯  手結び帯一本状のもの。結びながら形を作っていきます。 作り帯 羽の形になっているもの。 ※どちらか1つをお持ち下さい。	<input type="checkbox"/> 帯揚げ  帯の上に巻く布（しほり状のものが多い）	<input type="checkbox"/> 帯締め  帯が緩まないように帯の上から最後にしめる紐
<input type="checkbox"/> しごき  帯の下に巻く祝い帯	<input type="checkbox"/> はこせこ  懐中用小物入れとして使われていたが、現在は装飾用として胸元に入れるもの。 <input type="checkbox"/> びらかん  はこせこにつける飾り用のかんざし。はこせこに付属している場合もあります。	<input type="checkbox"/> 薄手のタオル  〔2～3枚〕
<input type="checkbox"/> 扇子 <input type="checkbox"/> バッグ 	<input type="checkbox"/> ぞうり 	<input type="checkbox"/> 肌襦袢  衿ぐりの大きな肌着でも代用できます。

おでかけに必要な小物 チェックシート

3歳、5歳の男の子が
羽織・袴を着る際に
必要となる小物です

<input type="checkbox"/> 着物（中着） 	<input type="checkbox"/> 羽織 	<input type="checkbox"/> 袴 
<input type="checkbox"/> 長襦袢  <p>・半襟を縫いつけてきて下さい。 ・長襦袢を地肌に直接着ると汗を吸収しないので、下着として肌襦袢や襟ぐりの大きいシャツを着ることをお勧めします。</p>	<input type="checkbox"/> 腰紐  <p>着物を着付ける時に使います。 〔4～5本必要〕</p>	<input type="checkbox"/> 角帯  <p>袴の下に締める帯</p>
<input type="checkbox"/> 懐剣 	<input type="checkbox"/> お守り 	<input type="checkbox"/> 羽織紐  <p>羽織に付ける組み紐</p>
<input type="checkbox"/> 扇子 	<input type="checkbox"/> ぞうり 	<input type="checkbox"/> 肌襦袢 

おでかけに必要な小物 チェックシート

3歳の女の子

<input type="checkbox"/> 着物 	<input type="checkbox"/> 長襦袢  <ul style="list-style-type: none"> ・半襟を縫いつけてきて下さい。 ・長襦袢を地肌に直接着ると汗を吸収しないので、下着として肌襦袢や襟ぐりの大きいシャツを着ることをお勧めします。 	<input type="checkbox"/> 腰紐  <p>着物を着付ける時に使います。</p> <p>〔作り帯の時は4～5本、手結び帯の時は6～7本必要〕</p>
<input type="checkbox"/> 被布 	<input type="checkbox"/> 肌襦袢  <p>襟ぐりの大きな肌着でも代用できます。</p>	<input type="checkbox"/> 薄手のタオル  <p>〔2～3枚〕</p>
<input type="checkbox"/> 足袋 	<input type="checkbox"/> ぞうり 	<input type="checkbox"/> きんちゃく  <p>掲載写真以外の柄や形もあります。</p>

